

Dipl.-Ing. Thomab  
 13. JUNI 1984  
 am: \_\_\_\_\_ erl.: \_\_\_\_\_

Genehmigt mit den im Bauschein Nr. 499/84  
 enthaltenen Auflagen u. Bedingungen  
 Troisdorf-Sieglar, den 26.6.84  
 Der Stadtdirektor  
 Bauordnungsamt  
 im Auftrage

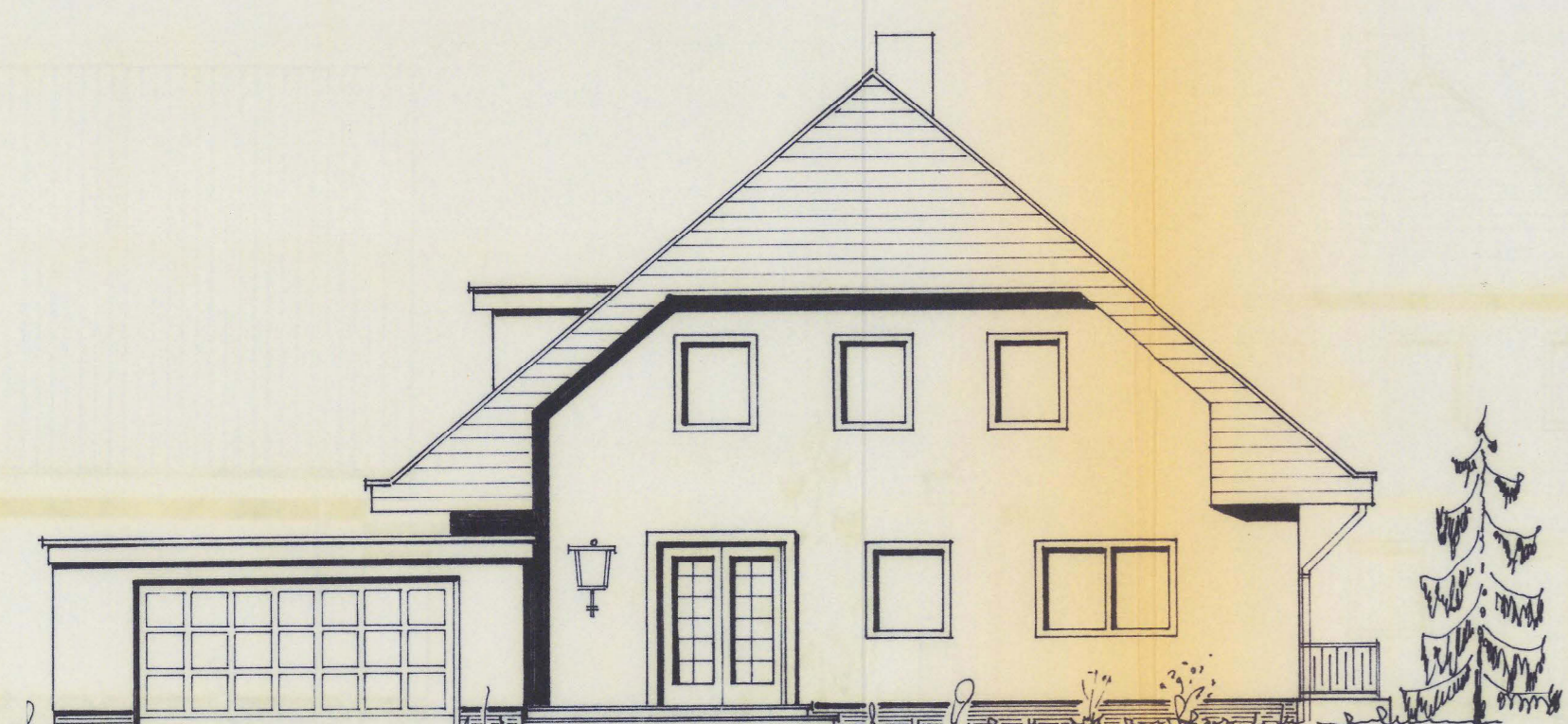

STRASSENANSICHT

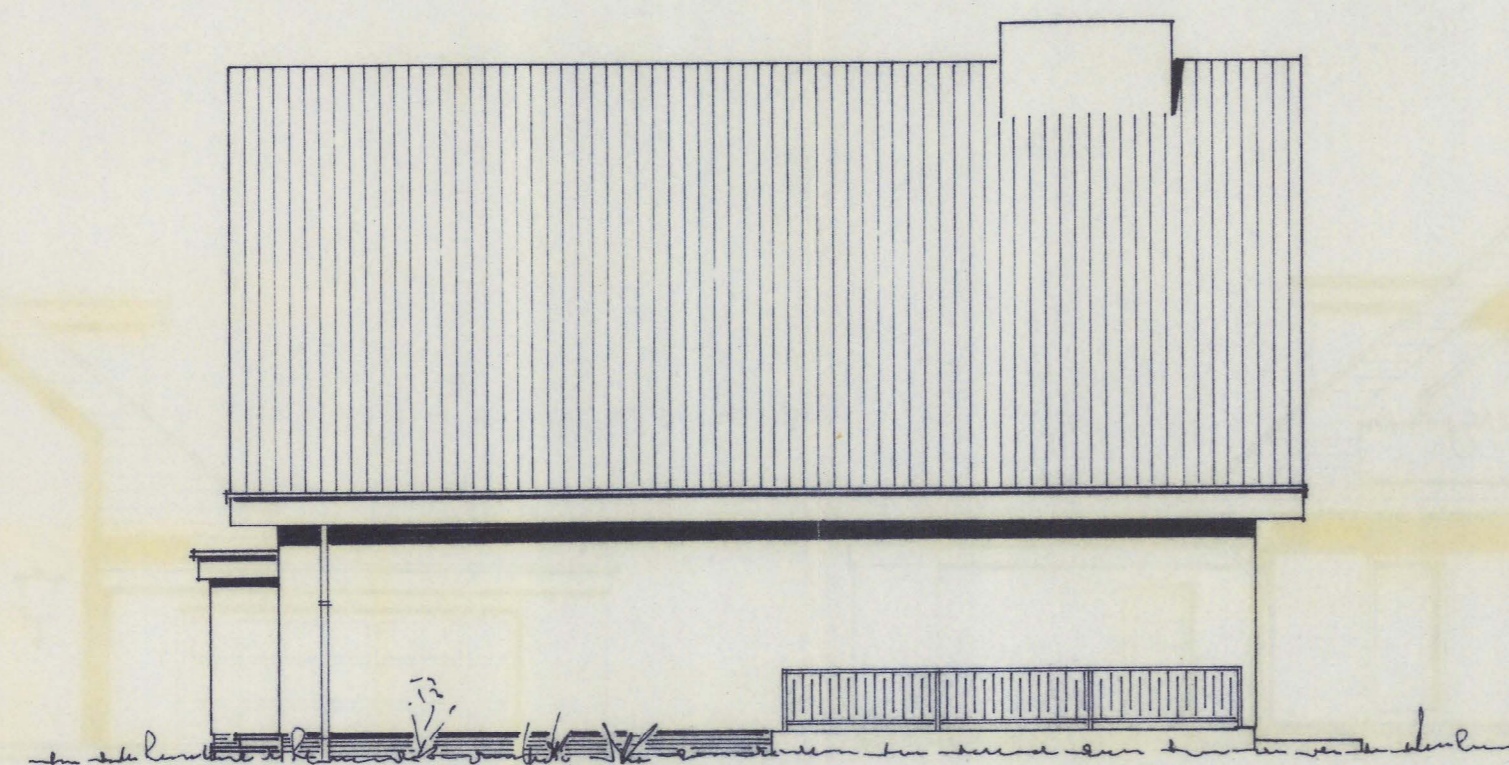

SEITENANSICHT

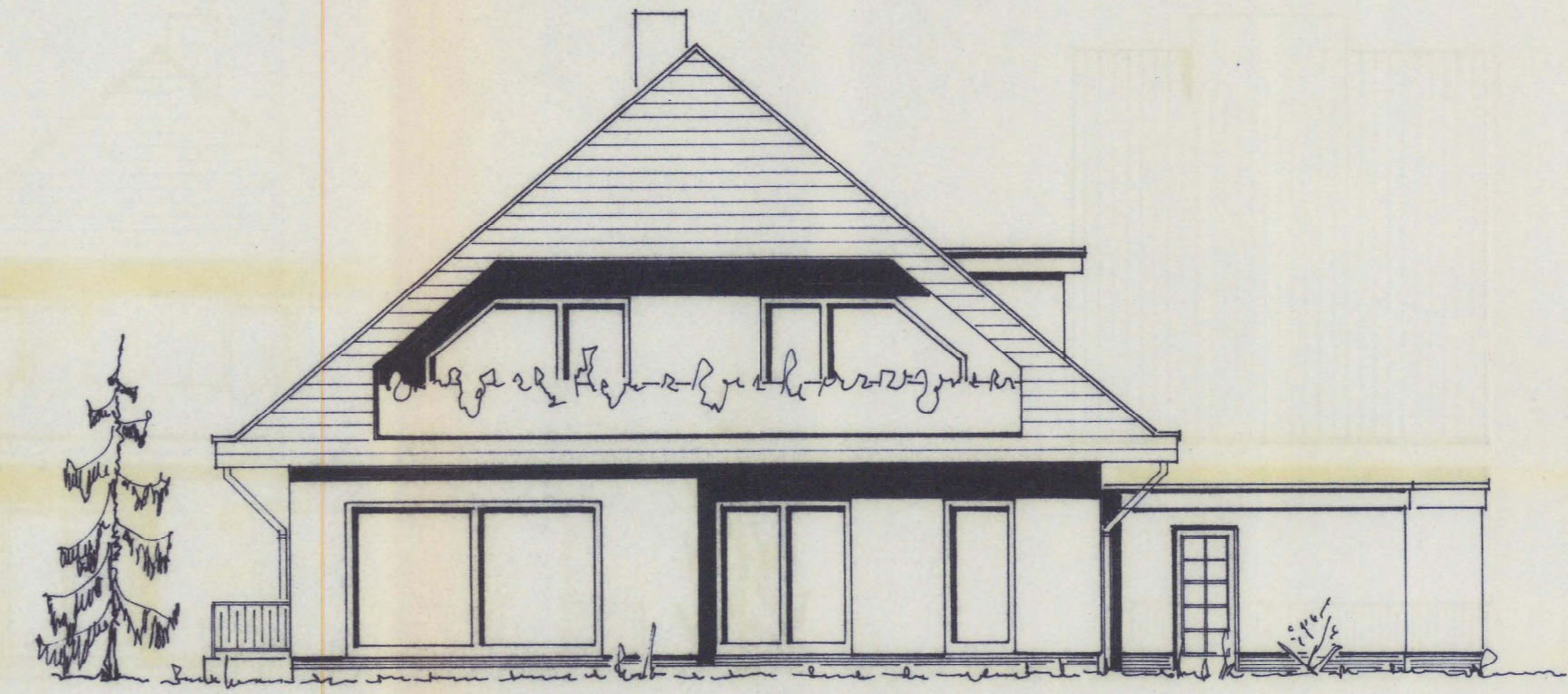

GARTENANSICHT

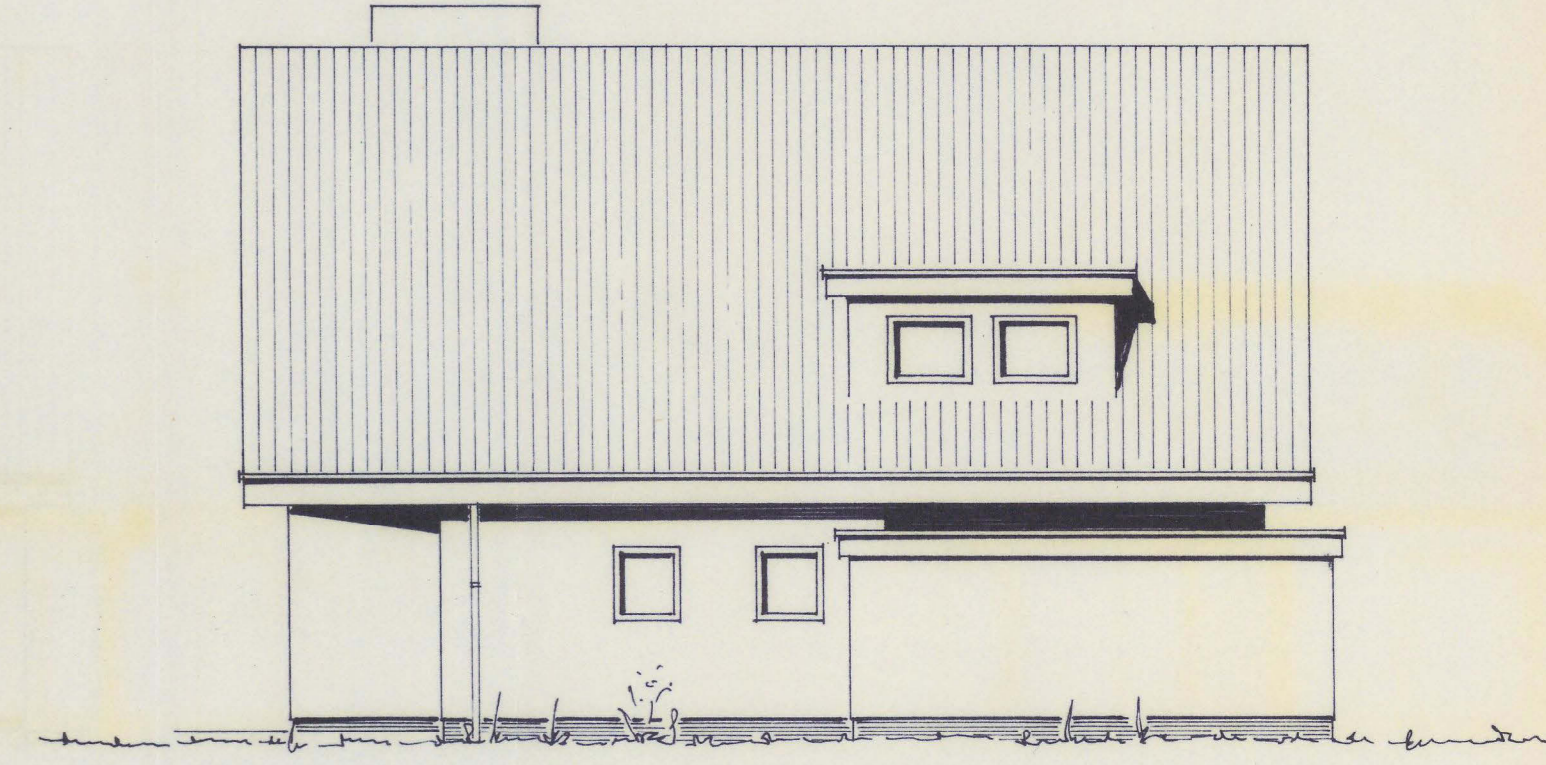

SEITENANSICHT

Anlage zum Prüfungsbericht Nr. 8629  
 Dipl.-Ing. S. Thomass, Bad Honnef

EIGENHEIM MIT EINLIEGERWOHNUNG  
 FÜR FRAU A. HAMACHER  
 IN TROISDORF - SIEGLAR, M= 1:100

ImmobilienService Eck  
 Verkauf • Vermietung • Gutachten • Zwangsversteigerungsmanagement

LOHMAR  
 BAUHERR

LOHMAR IM MAI 1984  
 K. O. E. S. S. E. R  
 A R C H I T E K T  
 HAUPTSTR. 64 - RUF 5833  
 52041 LOHMAR 1  
 A R C H I T E K T

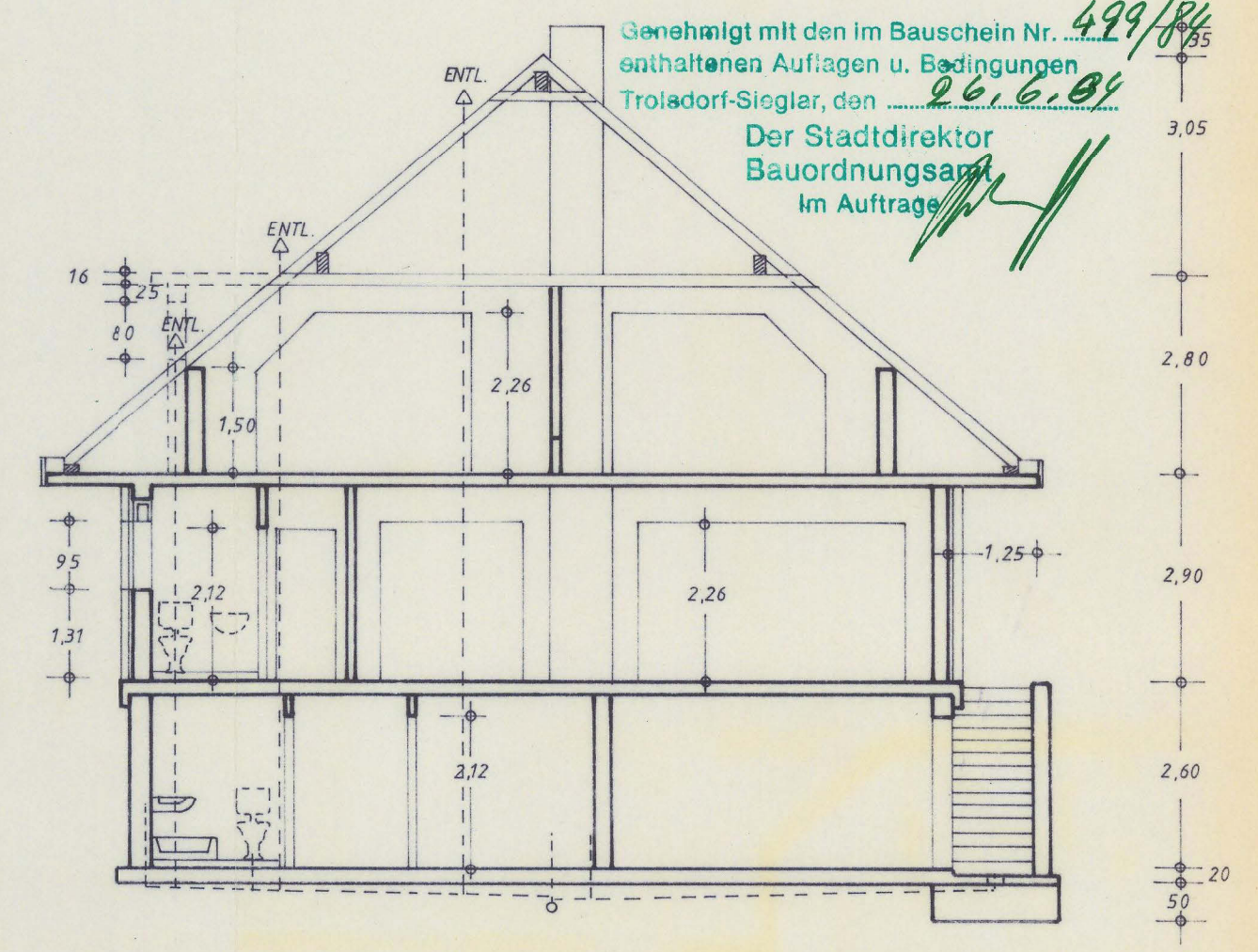
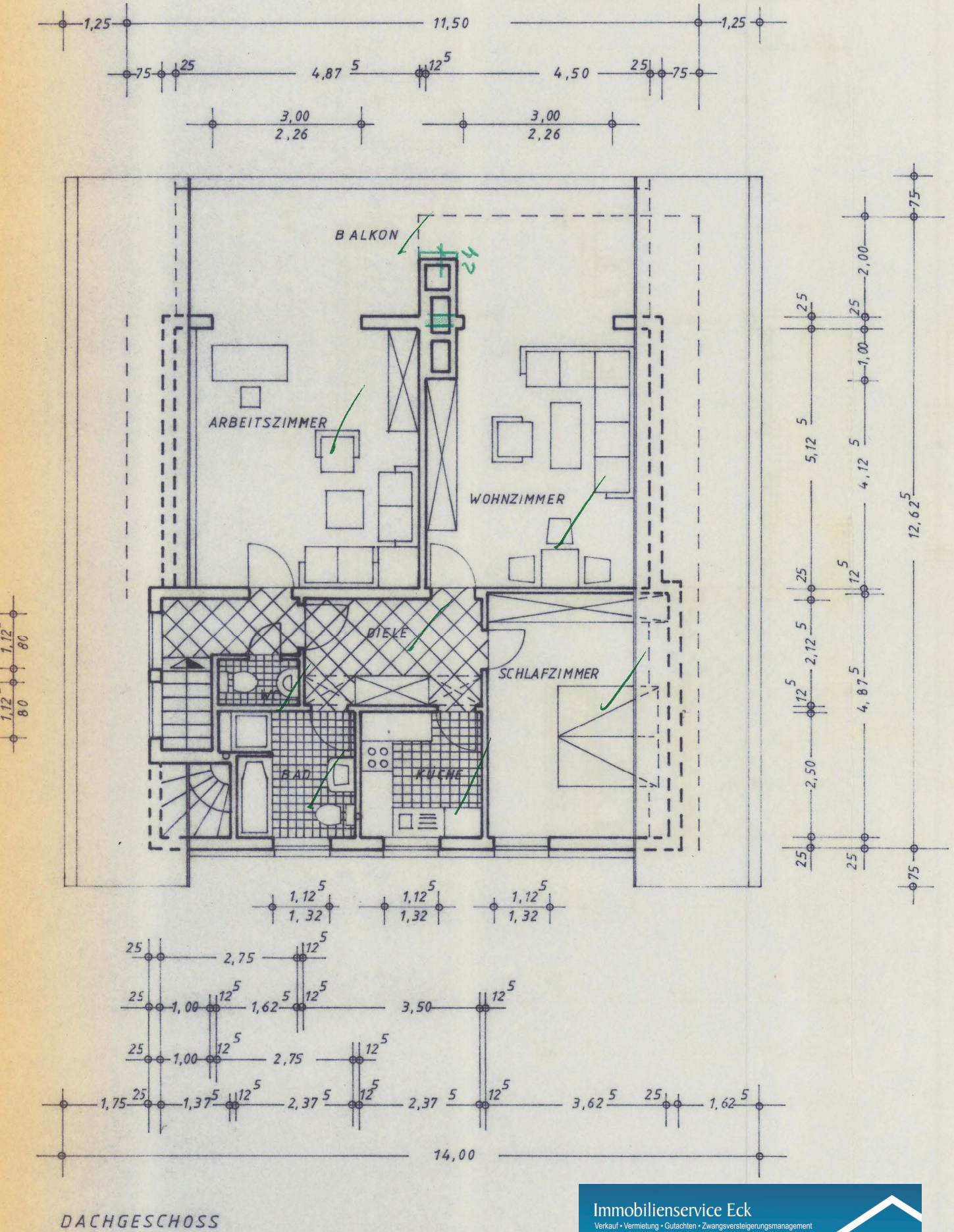
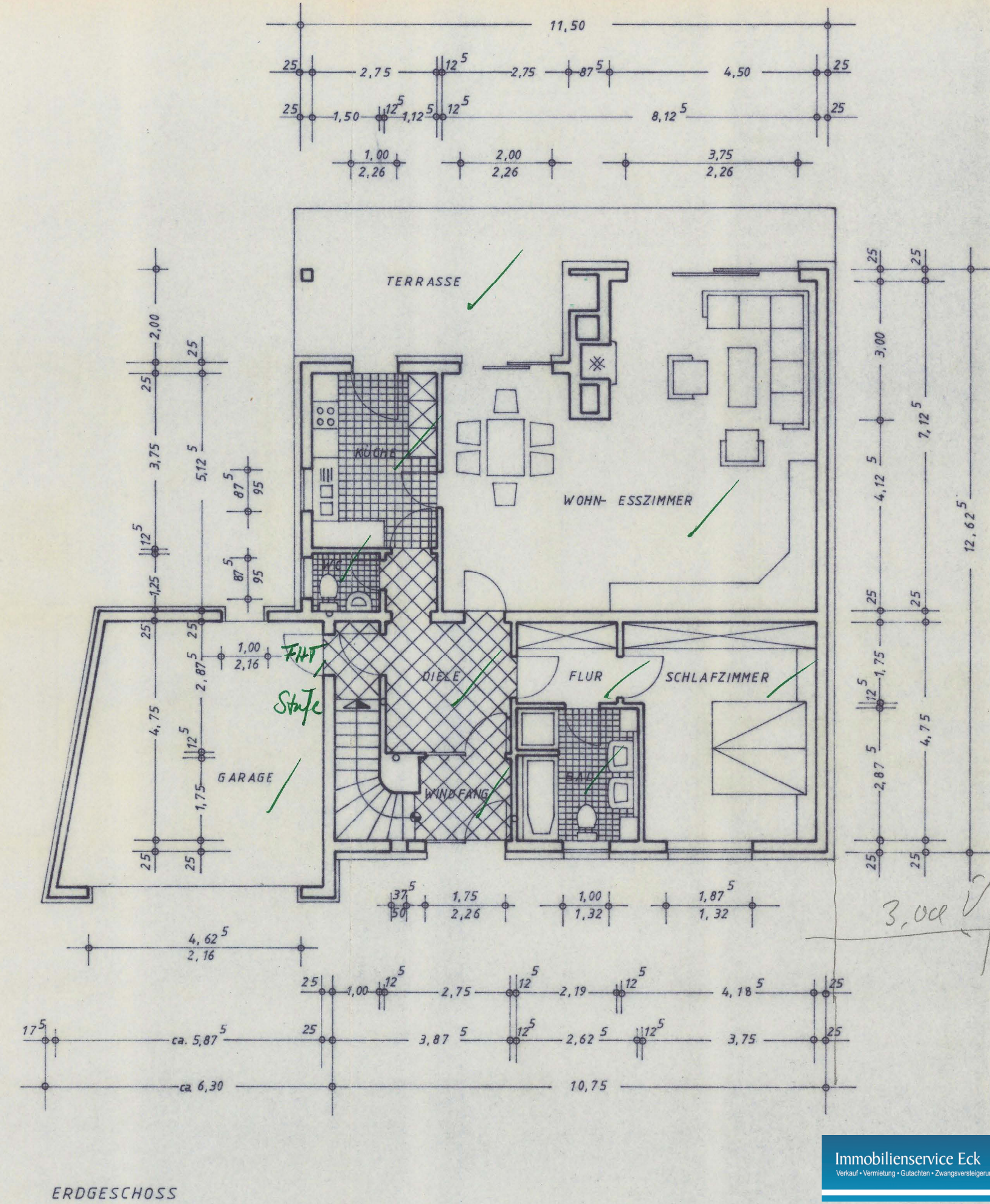
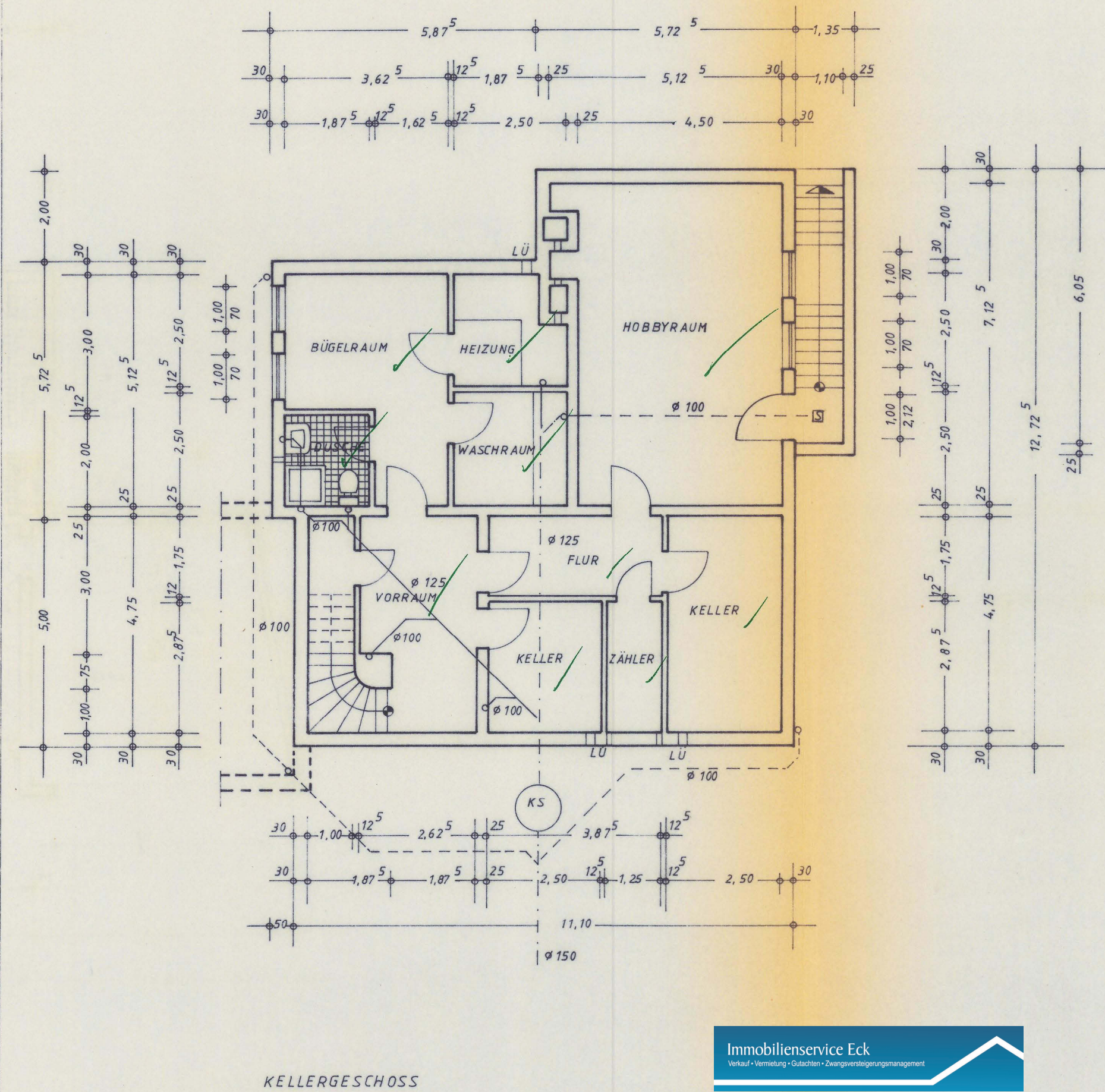

Genehmigt mit den im Bauschein Nr. 499/84  
 enthaltenen Auflagen u. Bedingungen  
 Troisdorf-Sieglar, den 06.06.84  
 Der Stadtdirektor  
 Bauordnungsamt  
 Im Auftrage

Anlage zum Prüfungsbericht Nr. 8629  
 Dipl.-Ing. S. Thomas, Bad Honnef

EIGENHEIM MIT EINLIEGERWOHNUNG  
 FÜR FRAU A. HAMACHER  
 IN TROISDORF - SIEGLAR  
 M = 1:100 LOHMAR IM MAI 1984

A Hamacher  
 BAUHERR.

K. H. ESSER  
 ARCHITEKT  
 HAUPTSTR. 64 - RUF 5333  
 5204 LOHMAR 1  
 ARCHITEKT.